



Figura 1. Vista general del entorno costero alrededor del estuario del río Butrón (Bizkaia). Escala 1:30.000 aprox.



Figura 2. Perímetro de la propuesta Conjunto de Biotopos de Uribe Kosta Butrón (UKB) (Bizkaia). Escala 1:30.000 aprox.



Figura 3. Localización y extensión de los distintos hábitats contenidos en la propuesta Conjunto de Biotopos de Uribe Kosta Butrón (UKB) (Bizkaia) (según Directiva 92/43/CEE del Consejo de 21 de mayo de 1992 relativa a la conservación de los hábitats naturales y de la fauna y flora silvestres). Escala 1:30.000 aprox.

11. Aguas marinas y medios de marea (incluye bancos de arena cubiertos permanentemente por agua marina poco profunda (1110), estuarios (1130) y grandes calas y bahías poco profundas (1160)).

12. Acantilados marítimos y playas de guijarros (incluye acantilados con vegetación de las costas atlánticas (1230)).

13. Marismas y pastizales salinos atlánticos (incluye vegetación anual pionera con *Salicornia* y otras especies de zonas fangosas y arenosas (1310), pastizales de *Spartina* (1320) y pastizales salinos atlánticos (1330)).

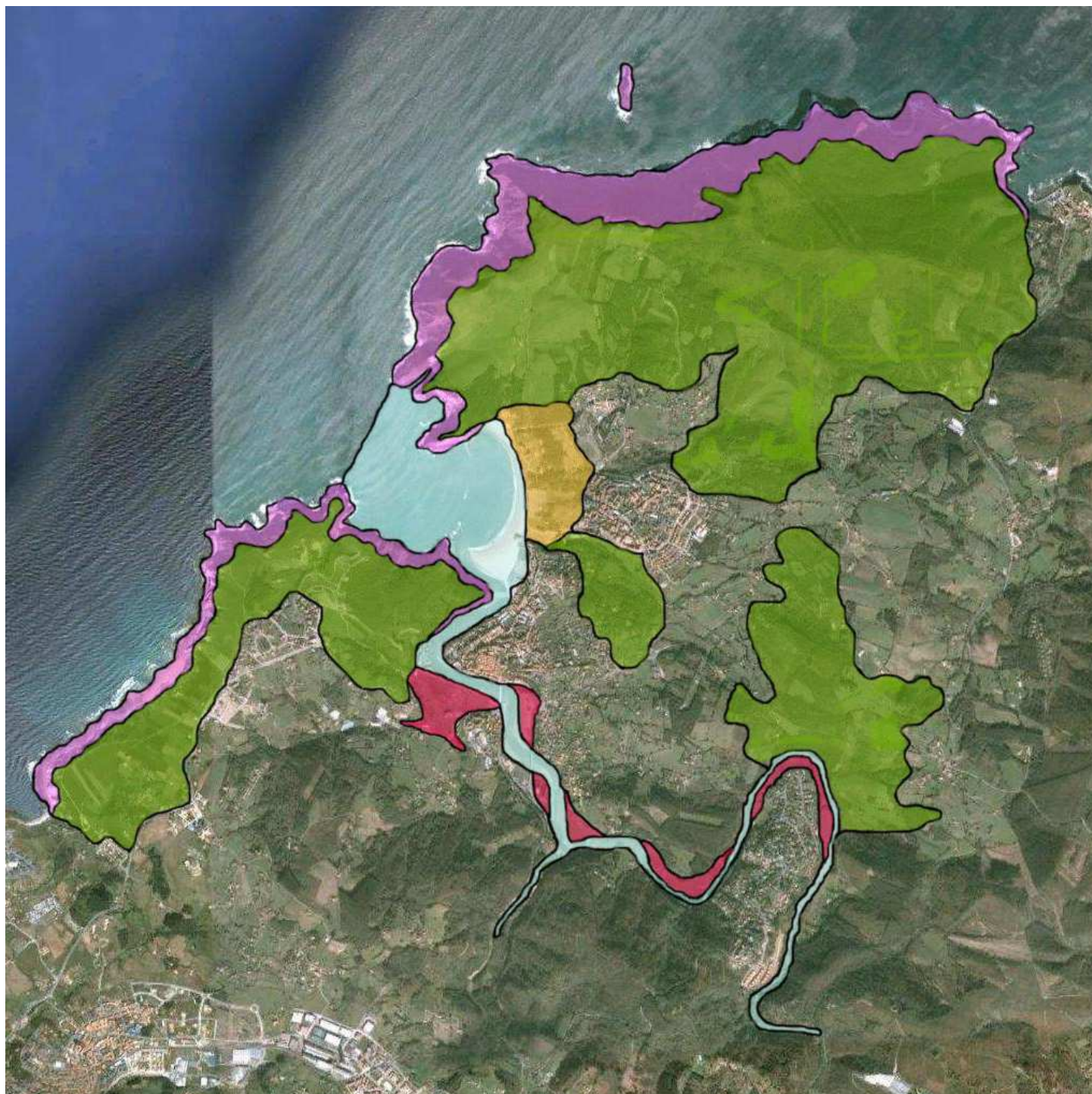
21. Dunas marítimas de las costas atlánticas (incluye dunas móviles del litoral con *Ammophila arenaria* (2120), dunas costeras fijas con vegetación herbácea (2130) y dunas arboladas de las regiones atlánticas (2180)).

93. Bosques esclerófilos mediterráneos (incluye alcornoques de *Quercus suber* (9330) y encinares de *Quercus ilex* (9340)).

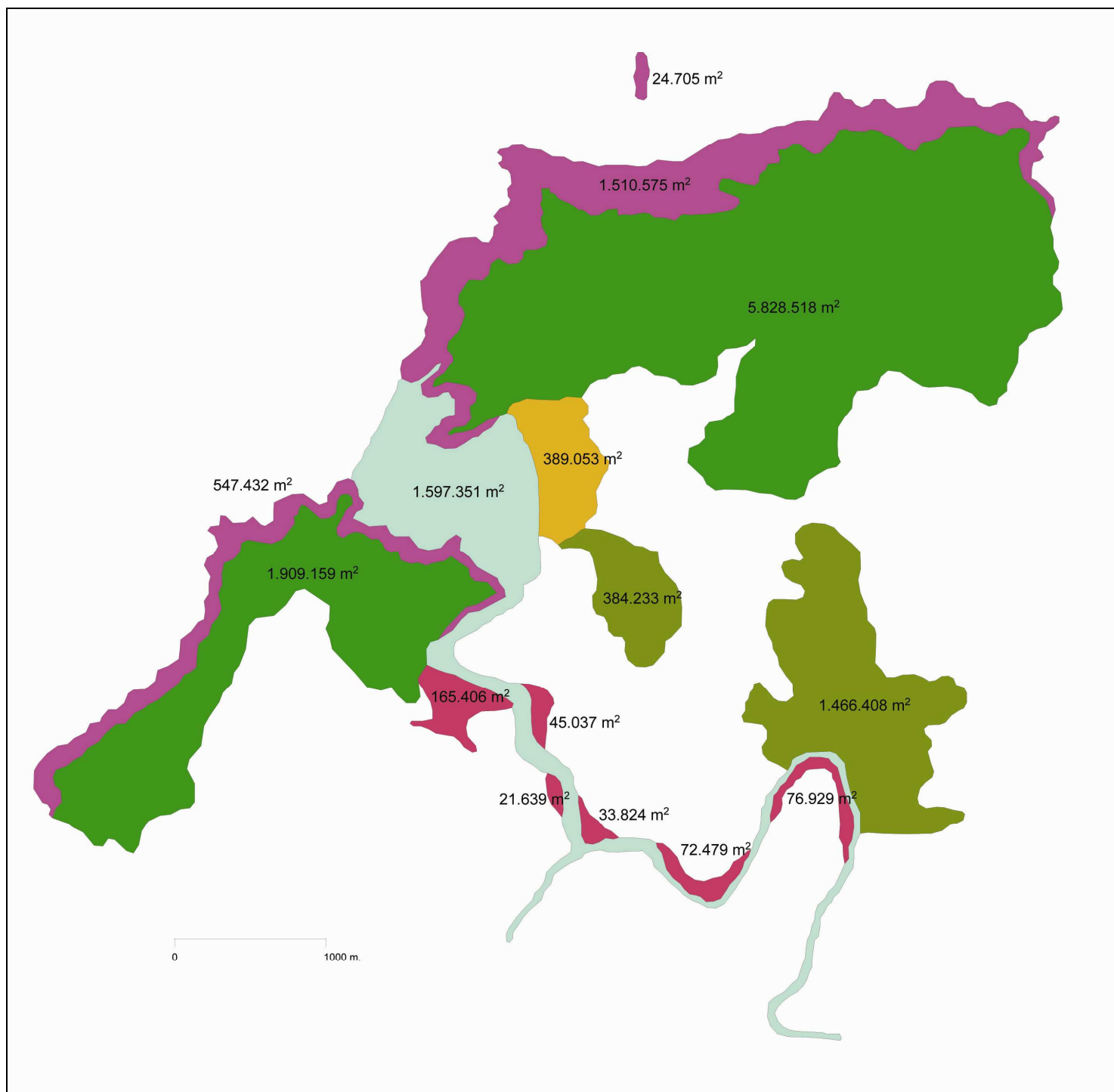

Figura 4. Superficie correspondiente los distintos hábitats contenidos en la propuesta Conjunto de Biotopos de Uribe Kosta Butrón (UKB) (Bizkaia) (según Directiva 92/43/CEE del Consejo de 21 de mayo de 1992 relativa a la conservación de los hábitats naturales y de la fauna y flora silvestres). Escala 1:30.000 aprox. Superficie total: 1.408 hectáreas.

- 11. Aguas marinas y medios de marea:** 160 hectáreas
- 12. Acantilados marítimos y playas de guijarros:** 208 hectáreas
- 13. Marismas y pastizales salinos atlánticos:** 42 hectáreas
- 21. Dunas marítimas de las costas atlánticas:** 39 hectáreas
- 93. Bosques esclerófilos mediterráneos:** 959 hectáreas